

知的財産に関する相談を入りに、技術支援・デザイン相談など総合的にサポート！

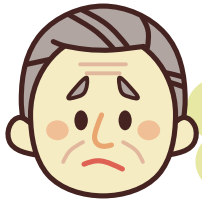

# 知財サポートチーム



製品のブランド戦略について助言してほしい



新製品が出来たので特許を取得したい！



製品の性能評価をしてほしい

まずはご相談を！

他社とのライセンス交渉でアドバイスが欲しい！

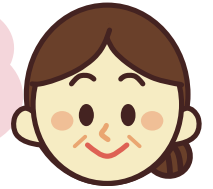

いいデザインだけど…権利化したほうが良い？

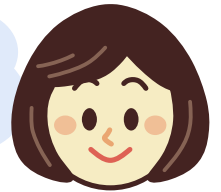

海外で模倣品が出回っている



## 各種支援機関が連携してサポート！

(詳しくは裏面をお読みください。)

大阪府

ものづくり支援課

INPIT

近畿統括本部  
(INPIT-KA NSAI)

一般社団法人

大阪発明協会

弁理士

日本弁理士会関西会

公益財団法人

大阪産業局

弁護士

大阪弁護士会

中小企業診断士

一般社団法人  
大阪中小企業診断士会

技術

地方独立行政法人  
大阪産業技術研究所

デザイン

大阪府産業デザインセンター

## MOBIO知財サポートチームとは

- ・ものづくりに関する支援拠点であるMOBIOでは、(一社)大阪発明協会やINPIT近畿統括本部(INPIT-KANSAI)、(地独)大阪産業技術研究所などの各種支援機関等と連携し、中小企業の知的財産活用に関する課題に対し、大阪府(ものづくり支援課)をコーディネート役とし、「知財相談」を入口に、「技術支援」「デザイン相談」「経営相談」「専門家相談」など、総合的にサポートします。
- ・ご相談は無料です。内容や個別状況に応じて、企業訪問による支援も可能です。

ご相談ください  
≪相談無料≫  
秘密厳守

お申込み：下記ご記入の上、E-Mail、FAX等でお送りください

「MOBIO知財サポートチーム」(大阪府)

### 相談申込書

※お申し込みは大阪府内の「中小企業等」に限ります。

ご記入いただいた住所・氏名等の企業・個人情報及びご相談内容につきましては、本事業の目的以外には使用いたしません。(利用者を特定されない状態、本事業の統計資料として外部に開示することがあります。)

申込日	年 月 日 ( 曜日)		
会社名 (屋号・商号等)		氏名	他 名
所属		役職	
創業・設立	(西暦) 年	資本金	百万円
年商	百万円	従業員数	人
住所 (所在地)	〒 TEL : FAX : Eメール :		
主な 事業内容	(〇〇の製造加工、具体的な商品、取引先など具体的に記載)		

ご相談分野	<input type="checkbox"/> 特許・実用新案 <input type="checkbox"/> デザイン(意匠など) <input type="checkbox"/> ネーミング・ブランド(商標など) <input type="checkbox"/> 海外展開 <input type="checkbox"/> 営業秘密管理 <input type="checkbox"/> 知財戦略立案 <input type="checkbox"/> ライセンス <input type="checkbox"/> 技術開発 <input type="checkbox"/> 職務発明 <input type="checkbox"/> その他 ( )		
ご相談内容			

お申込み・お問合せ：大阪府 商工労働部 中小企業支援室 ものづくり支援課 技術支援グループ  
〒577-0011 東大阪市荒本北1-4-17 クリエイション・コア東大阪 北館1F  
TEL:06-6748-1052 FAX:06-6748-1062 Mail: chizai@gbox.pref.osaka.lg.jp  
このパンフレットの記載内容は、令和元年9月現在のものです。